

APLICACION NORMAS URBANISTICAS PRC - ART. N° 59. LEY GENERAL DE URBANISMO Y CONSTRUCCIONES.

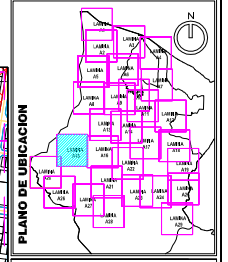
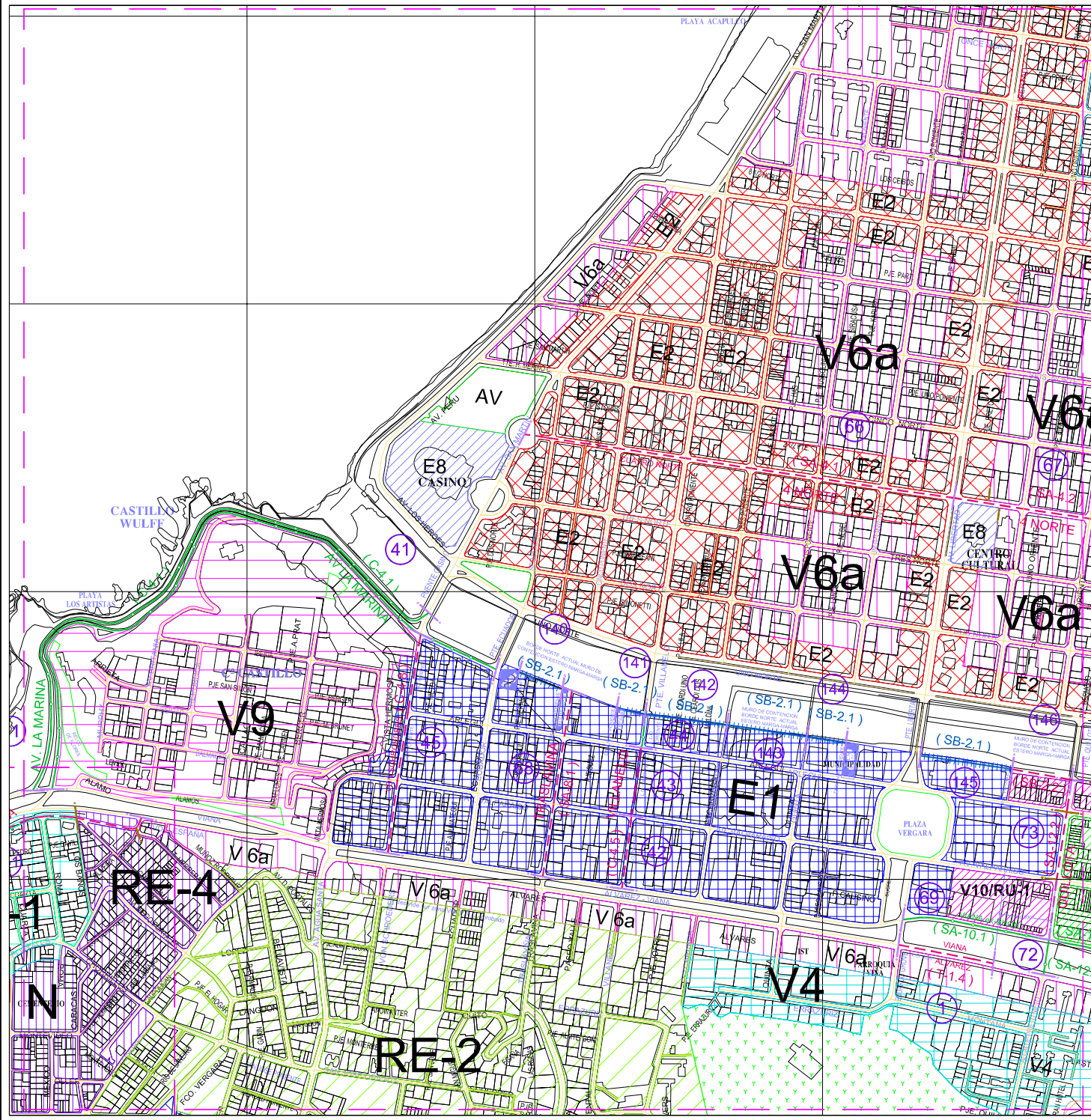

SIMBOLOGIA

SITUACION P.R.C. VIGENTE HASTA EL 12 FEB. 2010

- (C-1.1) VIAS EXISTENTES
- (C-1.2) ANCHO PROYECTADO
- (C-1.3) VIAS PROYECTADAS
- (C-1.4) VIA CONSTITUIDA COMO S.N.U.P.

INICIO - TERMINO FAJA DECLARATORIA

DIFERENCIACION DE ZONIFICACION

INDICACIONES Y REFERENCIAS

LMITE COMUNAL

LMITE URBANO

PLAN REGULADOR COMUNAL

| ZONAS URBANAS | AREAS ESPECIALES |
|---------------|-----------------------------------|
| V1 | E1 |
| V2 | E2 |
| V3 | E3 |
| V4 | E3a |
| V5 | E3b |
| V6 | E4 |
| V6a | E5 |
| V6b | E6 |
| V7 | I |
| V8 | SAJAS |
| V9 | SAJAS |
| AV | EE1 |
| | EE2 |
| | N |
| | M |
| | BCT |
| | RE |
| | FUTURAS AREAS DE EXTENSION URBANA |
| | FABU |
| | FABU-EE-2 |

ILUSTRE MUNICIPALIDAD DE VIÑA DEL MAR

DEPARTAMENTO DE ASESORIA URBANA

CONTENIDO: A 15

APLICACION NORMAS URBANISTICAS PRC - ART. N° 59. LEY GENERAL DE URBANISMO Y CONSTRUCCIONES. VIÑA DEL MAR

FECHA: JUNIO DE 2010

VIRGINIA REGATO BOCCO

PABLO RODRIGUEZ DIAZ

GONZALO VARGAS GARRIDO