

MODIFICACION AL PLAN REGULADOR COMUNAL " SECTOR LADERAS DE MIRAFLORES BAJO" - RESTRICCIONES

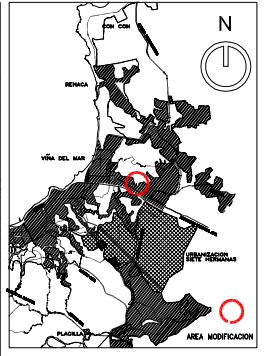
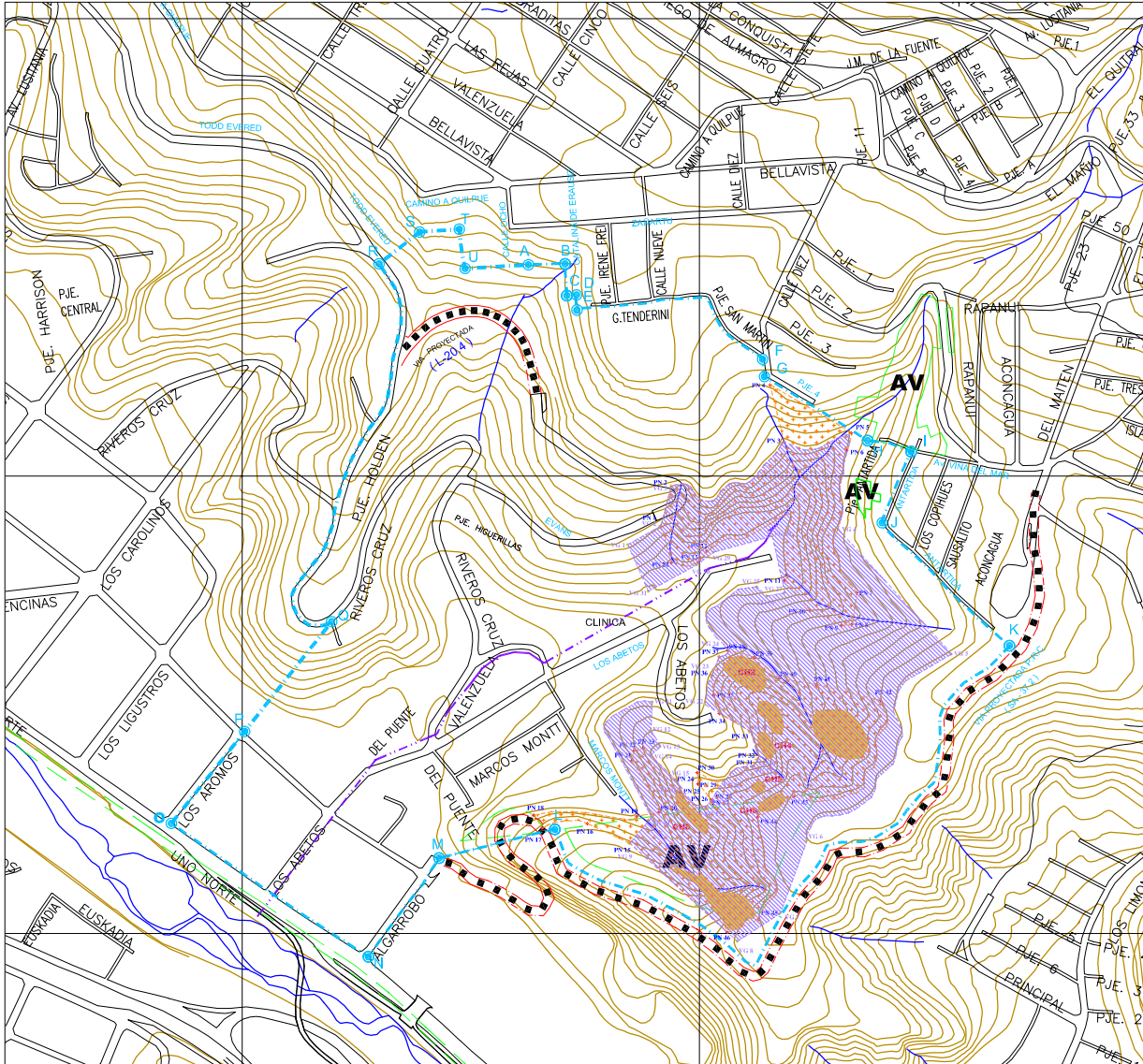

PLANO DE UBICACION

SIMBOLOGIA

- AREA DE RESTRICCION POR ALTAS PENDIENTES
- AREA DE PROTECCION DE RECURSOS DE VALOR NATURAL
- GEOREFERENCIACION PUNTO AREA DE RESTRICCION POR ALTAS PENDIENTES
- GEOREFERENCIACION AREA DE PROTECCION DE RECURSOS DE VALOR NATURAL
- POLIGONO MODIFICACION AL PLAN REGULADOR
- UBICACION CHAGUALES
- EJE CAUCE PLUVIAL
- HIDROLOGIA
- CURVAS DE NIVEL
- AREAS VERDES

ILUSTRE MUNICIPALIDAD DEL VIÑA DEL MAR

DEPARTAMENTO DE ASESORIA URBANA

CONTENIDO : MODIFICACION AL P.R.C.
"SECTOR LADERAS DE MIRAFLORES BAJO"
PLANO DE RESTRICCIONES

DBUJAO :	JNAL G.A.S.
Nº PLANO :	INPRC-LIB-02
ESCALA :	1:2.000
NORTE :	
FECHA :	DICIEMBRE DE 2007
	VIRGINIA REGATO BOZDO INGENIERA DE CARRETERAS (Nº 10.000.000-0)
	PABLO RODRIGUEZ DIAZ INGENIERO DE CARRETERAS (Nº 10.000.000-0)
	GONZALO VARGAS GARRIDO INGENIERO DE CARRETERAS (Nº 10.000.000-0)