

PLANO MODIFICACION AL P.R.C. SECTOR " GOMEZ CARREÑO Y LADERA SUR ESTERO REÑACA "

LEVANTAMIENTO AEROFOTOGRAMETRICO SAF - FEBRERO 2007 / RESTITUCION DIGITAL: AÑO 2008 / COORDENADAS U.T.M., DATUM WGS 84

LAMINA RESTRICCIONES

POLIGONO AREA RIESGO NATURAL POR REMOCION EN MASA CUADRO PUNTOS		
PUNTO	COORDENADAS	
	x	y
Verifica		
R1	284.126,42	6.348.763,72
R2	284.832,75	6.348.185,54
R3	285.916,02	6.347.448,04
R4	285.672,89	6.347.205,21
R5	285.498,40	6.347.027,21
R6	285.036,37	6.347.731,94
R7	284.935,23	6.347.428,32
R8	284.918,44	6.346.605,06
R9	284.854,07	6.347.292,96
R10	284.719,14	6.346.761,87
R11	284.428,66	6.346.888,41
R12	284.126,84	6.347.088,95
R13	284.327,48	6.347.603,64
R14	284.088,37	6.347.413,47
R15	284.023,86	6.347.824,14
R16	284.113,00	6.348.092,59
R17	283.821,36	6.347.791,76
R18	283.785,41	6.348.132,83
R19	284.232,14	6.348.559,47
R20	284.137,83	6.348.647,80
R21	283.851,84	6.348.480,88

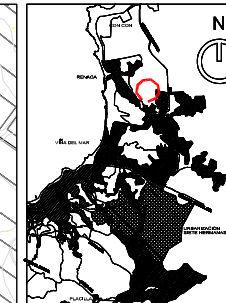
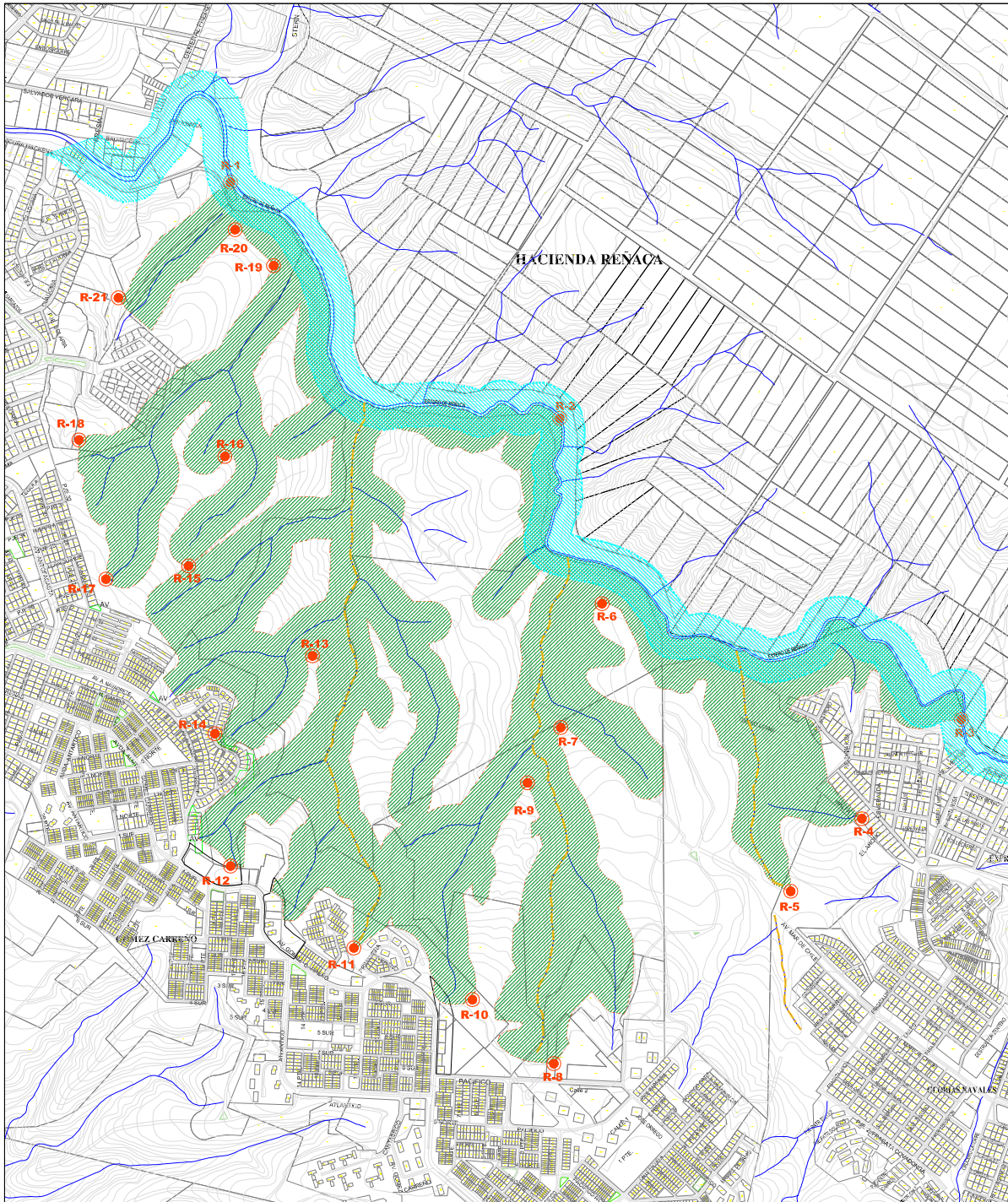

PLANO DE UBICACION

ZONIFICACION

- AREA DE RIESGO INUNDABLE O POTENCIALMENTE INUNDABLE - AR 1
- AREA DE RIESGO NATURAL POR REMOCION EN MASA
- CAUCE QUEBRADA AREA DE RIESGO INUNDABLE O POTENCIALMENTE INUNDABLE - AR 1 Art. 46, Inciso 2º PREMVIAL
- POLIGONO AREA RIESGO NATURAL POR REMOCION EN MASA

ILUSTRE MUNICIPALIDAD DE VIÑA DEL MAR		DEPARTAMENTO DE ASESORIA URBANA	
		CONTENIDO: PLANO MODIFICACION AL P.R.C. SECTOR " GOMEZ CARREÑO Y LADERA SUR ESTERO REÑACA "	
N° PLANO: 11-4390	N° TRAMO: 11-4390	N° TRAMO: 11-4390	N° TRAMO: 11-4390
FECHA: 08.04.2010		FECHA: 08.04.2010	
VICEREA: PABLO RIVERA BUSTO		PABLO RIVERA BUSTO	
PABLO RIVERA BUSTO		PABLO RIVERA BUSTO	
MARCELO PLAZA FERRENDIZ		MARCELO PLAZA FERRENDIZ	